ТОМСКАЯ ОБЛАСТЬ

Правила землепользования и застройки МО "Колпашевское городское поселение"

город Колпашево, село Тогур, деревня Север, деревня Волково

КАРТА ГРАДОСТРОИТЕЛЬНОГО ЗОНИРОВАНИЯ. ГРАНИЦЫ ЗОН С ОСОБЫМИ УСЛОВИЯМИ ИСПОЛЬЗОВАНИЯ ТЕРРИТОРИИ

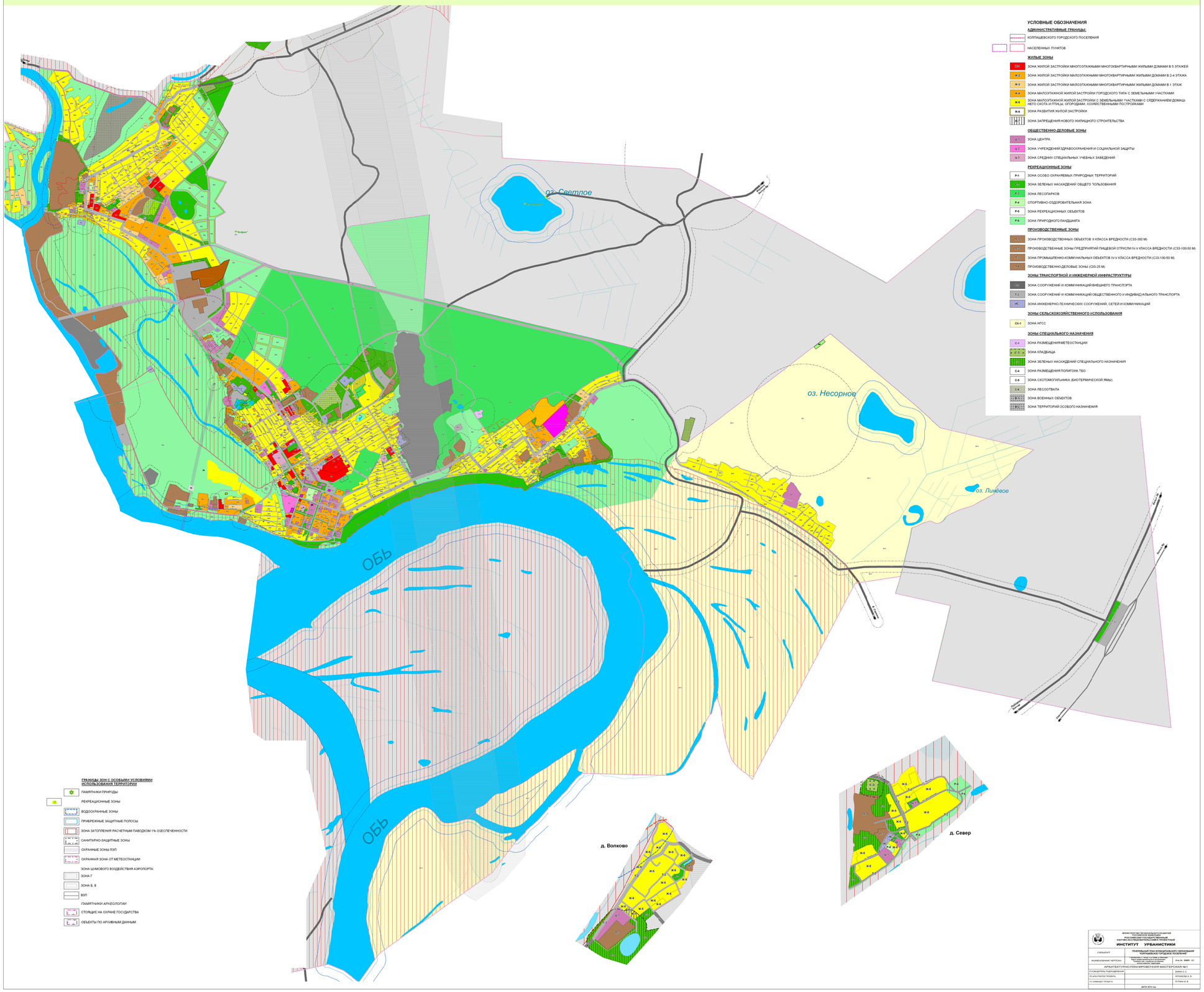

УСЛОВНЫЕ ОБОЗНАЧЕНИЯ

АДМИНИСТРАТИВНЫЕ ГРАНИЦЫ:

- КОЛПАШЕВСКОГО ГОРОДСКОГО ПОСЕЛЕНИЯ
- НАСЕЛЕННЫХ ПУНКТОВ

ЖИЛЫЕ ЗОНЫ

- Ж-1 ЗОНА ЖИЛОЙ ЗАСТРОЙКИ МНОГОЭТАЖНЫМИ МНОГОКВАРТИРНЫМИ ЖИЛЫМИ ДОМАМИ В 5 ЭТАЖЕЙ
- Ж-2 ЗОНА ЖИЛОЙ ЗАСТРОЙКИ МАЛОЭТАЖНЫМИ МНОГОКВАРТИРНЫМИ ЖИЛЫМИ ДОМАМИ В 2-4 ЭТАЖА
- Ж-3 ЗОНА ЖИЛОЙ ЗАСТРОЙКИ МАЛОЭТАЖНЫМИ МНОГОКВАРТИРНЫМИ ЖИЛЫМИ ДОМАМИ В 1 ЭТАЖ
- Ж-4 ЗОНА МАЛОЭТАЖНОЙ ЖИЛОЙ ЗАСТРОЙКИ ГОРОДСКОГО ТИПА С ЗЕМЕЛЬНЫМИ УЧАСТКАМИ
- Ж-5 ЗОНА МАЛОЭТАЖНОЙ ЖИЛОЙ ЗАСТРОЙКИ С ЗЕМЕЛЬНЫМИ УЧАСТКАМИ С СРДЕРЖАНИЕМ ДОМАШНЕГО СКОТА И ПТИЦЫ, ОГОРОДАМИ, ХОЗЯЙСТВЕННЫМИ ПОСТРОЙКАМИ
- Ж-6 ЗОНА РАЗВИТИЯ ЖИЛОЙ ЗАСТРОЙКИ
- Ж-7 ЗОНА ЗАПРЕЩЕНИЯ НОВОГО ЖИЛИЩНОГО СТРОИТЕЛЬСТВА

ОБЩЕСТВЕННО-ДЕЛОВЫЕ ЗОНЫ

- Ц-1 ЗОНА ЦЕНТРА
- Ц-2 ЗОНА УЧРЕЖДЕНИЙ ЗДРАВООХРАНЕНИЯ И СОЦИАЛЬНОЙ ЗАЩИТЫ
- Ц-3 ЗОНА СРЕДНИХ СПЕЦИАЛЬНЫХ УЧЕБНЫХ ЗАВЕДЕНИЙ

РЕКРЕАЦИОННЫЕ ЗОНЫ

- Р-1 ЗОНА ОСОБО ОХРАНЯЕМЫХ ПРИРОДНЫХ ТЕРРИТОРИЙ
- Р-2 ЗОНА ЗЕЛЕНЫХ НАСАЖДЕНИЙ ОБЩЕГО ПОЛЬЗОВАНИЯ
- Р-3 ЗОНА ЛЕСОПАРКОВ
- Р-4 СПОРТИВНО-ОЗДОРОВИТЕЛЬНАЯ ЗОНА
- Р-5 ЗОНА РЕКРЕАЦИОННЫХ ОБЪЕКТОВ
- Р-6 ЗОНА ПРИРОДНОГО ЛАНДШАФТА

ПРОИЗВОДСТВЕННЫЕ ЗОНЫ

- П-1 ЗОНА ПРОИЗВОДСТВЕННЫХ ОБЪЕКТОВ II КЛАССА ВРЕДНОСТИ (СЗЗ-300 М)
- П-2 ПРОИЗВОДСТВЕННЫЕ ЗОНЫ ПРЕДПРИЯТИЙ ПИЩЕВОЙ ОТРАСЛИ IV-V КЛАССА ВРЕДНОСТИ (СЗЗ-100-50 М)
- П-3 ЗОНА ПРОМЫШЛЕННО-КОММУНАЛЬНЫХ ОБЪЕКТОВ IV-V КЛАССА ВРЕДНОСТИ (СЗЗ-100-50 М)
- П-4 ПРОИЗВОДСТВЕННО-ДЕЛОВЫЕ ЗОНЫ (СЗЗ-25 М)

ЗОНЫ ТРАНСПОРТНОЙ И ИНЖЕНЕРНОЙ ИНФРАСТРУКТУРЫ

- Т-1 ЗОНА СООРУЖЕНИЙ И КОММУНИКАЦИЙ ВНЕШНЕГО ТРАНСПОРТА
- Т-2 ЗОНА СООРУЖЕНИЙ И КОММУНИКАЦИЙ ОБЩЕСТВЕННОГО И ИНДИВИДУАЛЬНОГО ТРАНСПОРТА
- ИС ЗОНА ИНЖЕНЕРНО-ТЕХНИЧЕСКИХ СООРУЖЕНИЙ, СЕТЕЙ И КОММУНИКАЦИЙ

ЗОНЫ СЕЛЬСКОХОЗЯЙСТВЕННОГО ИСПОЛЬЗОВАНИЯ

- СХ-1 ЗОНА НГСС

ЗОНЫ СПЕЦИАЛЬНОГО НАЗНАЧЕНИЯ

- С-1 ЗОНА РАЗМЕЩЕНИЯ МЕТЕОСТАНЦИИ
- С-2 ЗОНА КЛАДБИЩА
- С-3 ЗОНА ЗЕЛЕНЫХ НАСАЖДЕНИЙ СПЕЦИАЛЬНОГО НАЗНАЧЕНИЯ
- С-4 ЗОНА РАЗМЕЩЕНИЯ ПОЛИГОНА ТБО
- С-5 ЗОНА СКОТОМОГИЛЬНИКА (БИОТЕРМИЧЕСКОЙ ЯМЫ)
- С-6 ЗОНА ЛЕСООТВАЛА
- ЗОНА ВОЕННЫХ ОБЪЕКТОВ
- ЗОНА ТЕРРИТОРИЙ ОСОБОГО НАЗНАЧЕНИЯ

ГРАНИЦЫ ЗОН С ОСОБЫМИ УСЛОВИЯМИ ИСПОЛЬЗОВАНИЯ ТЕРРИТОРИИ

- ПАМЯТНИКИ ПРИРОДЫ
- РЕКРЕАЦИОННЫЕ ЗОНЫ
- ВОДООХРАННЫЕ ЗОНЫ
- ПРИБРЕЖНЫЕ ЗАЩИТНЫЕ ПОЛОСЫ
- ЗОНА ЗАТОПЛЕНИЯ РАСЧЕТНЫМ ПАВОДКОМ 1% ОБЕСПЕЧЕННОСТИ
- САНИТАРНО-ЗАЩИТНЫЕ ЗОНЫ
- ОХРАННЫЕ ЗОНЫ ЛЭП
- ОХРАННАЯ ЗОНА ОТ МЕТЕОСТАНЦИИ
- ЗОНА ШУМОВОГО ВОЗДЕЙСТВИЯ АЭРОПОРТА:
- ЗОНА Г
- ЗОНА Б, В
- ВЗП
- ПАМЯТНИКИ АРХЕОЛОГИИ
- СТОЯЩИЕ НА ОХРАНЕ ГОСУДАРСТВА
- ОБЪЕКТЫ ПО АРХИВНЫМ ДАННЫМ

МИНИСТЕРСТВО ЛЕСНОГО ХОЗЯЙСТВА РОССИЙСКОЙ ФЕДЕРАЦИИ
РОССИЙСКАЯ ГОСУДАРСТВЕННАЯ ЛЕСНОЙ ИНСТИТУТ ИМЕНИ Г.Ф. МОРОЗОВА
ИНСТИТУТ УРБАНИСТИКИ

ОБЪЕКТ	ПЕНЕРАЛЬНЫЙ ПЛАН ФЕДЕРАЛЬНОГО ОБРАЗОВАНИЯ "КОЛПАШЕВСКОЕ ГОРОДСКОЕ ПОСЕЛЕНИЕ"	
НАИМЕНОВАНИЕ ЧЕРТЕЖА	ГОРОДСКОЕ ПОСЕЛЕНИЕ КОЛПАШЕВСКОЕ ГОРОДСКОЕ ПОСЕЛЕНИЕ ТОМСКАЯ ОБЛАСТЬ, ГОРОДСКОЕ ПОСЕЛЕНИЕ КОЛПАШЕВСКОЕ ГОРОДСКОЕ ПОСЕЛЕНИЕ	Инв.№ 50001 ЛС
АРХИТЕКТУРНО-ПЛАНИРОВОЧНАЯ МАСТЕРСКАЯ №1		
РУКОВОДИТЕЛЬ ПОДРАЗДЕЛЕНИЯ		Бакин О. С.
ГЛ. АРХИТЕКТОР ПРОЕКТА		Ратнеевич Е. В.
ГЛ. ИНЖЕНЕР ПРОЕКТА		Путенко Ю. В.
	ДАТА 2012 год	